



Manuales



Entidades:
Cómo acceder al servicio

¿Cómo unirse?

Desde Lovexair damos acceso a la plataforma a profesionales y centros sanitarios, farmacias y organizaciones de pacientes que quieren ofrecer estos Planes de Cuidados Integrales HappyAir a sus pacientes y/o usuarios



¿Cómo unirse?

1

Entra en happyair.org y lee la información sobre qué es HappyAir, la validación clínica y de seguridad y cómo te puedes beneficiar según el tipo de entidad que seas.

2

Contáctanos en happyair.org/contactanos/ y explícanos qué tipo de entidad eres, el número de pacientes que tienes y si el centro dispone de profesionales sanitarios.

3

Hablaremos contigo y elaboraremos un **contrato de responsabilidad** especial adecuado a tus circunstancias. Por otro lado, te enviaremos un documento de autorización de uso de datos personales según la ley RGPD para la correcta gestión de este servicio.

4

Una vez realizado el pago de la cuota acordada te mandaremos **tus credenciales de acceso** a la plataforma para tu organización

Tus profesionales y pacientes

Podrás inscribir educadores, profesionales sanitarios y pacientes desde tu panel de control para organizaciones.

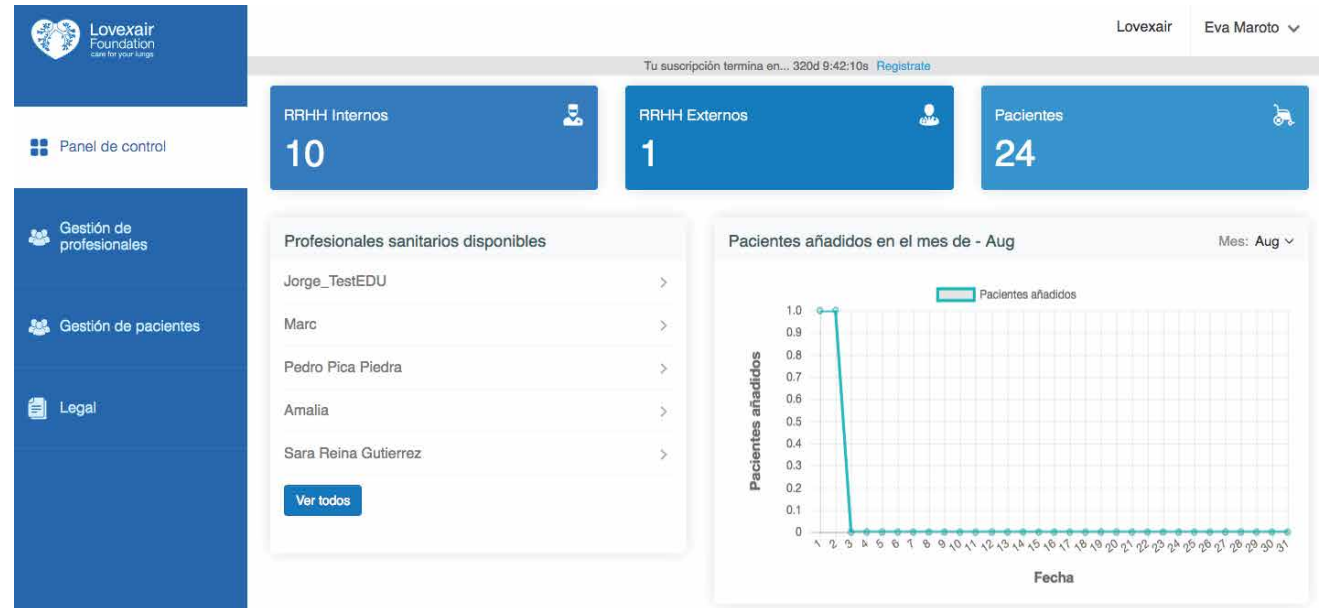

Si no dispones de educadores para el seguimiento de tus pacientes la Fundación Lovexair puede facilitártelos.

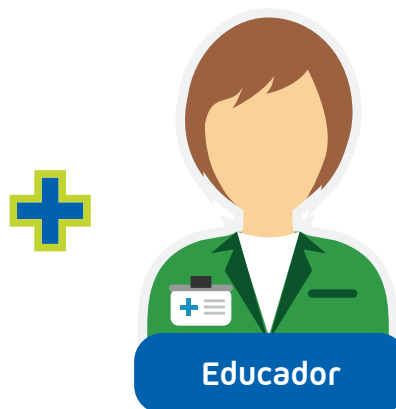

¡Listo!

Ya puedes comenzar el Programa de Cuidados Integrales con tus pacientes.



Si desea obtener más información, resolver cualquier duda o sugerirnos cualquier tipo de mejora, puede ponerse en contacto con nosotros a través de:



+34 956 537 186



happyair.org



admin@happyair.org